

XX Congresso della Società GITMO

RIUNIONE NAZIONALE GITMO

ROMA, ERGIFE PALACE HOTEL, 7-8 MAGGIO 2026

Il Network GITMO Infermieri

Giovanni Formiconi, RN, MSc Student

Gruppo Networking GITMO

Disclosures of Giovanni Formiconi

Company name	Research support	Employee	Consultant	Stockholder	Speakers bureau	Advisory board	Other



g GITMO *twitting*



GITMO GRUPPO ITALIANO TRAPIANTO DI MIDOLLO OSSEO, CELLULE STAMINALI EMOPOIETICHE E TERAPIA CELLULARE

PROGETTO **BROCHURE** per pazienti e caregiver

Informazioni | Supporto | Vicinanza

Networking GITMO 2019-2026



InReTE - Infermieri Rete Trapianti midollo ed Ematologia

"Mi piace": 1564 • Follower: 1636



GITMO GRUPPO ITALIANO TRAPIANTO DI MIDOLLO OSSEO, CELLULE STAMINALI EMOPOIETICHE E TERAPIA CELLULARE

CORSO FAD PER **INFERMIERI**



g **GITMO**

GRUPPO ITALIANO PER IL TRAPIANTO DI MIDOLLO OSSEO, CELLULE STAMINALI EMOPOIETICHE E TERAPIA CELLULARE

Pagine istituzionali



Pagina Ufficiale del GITMO



Ti piace Cerca

Commissione Infermieristica Ristretta



Cerca

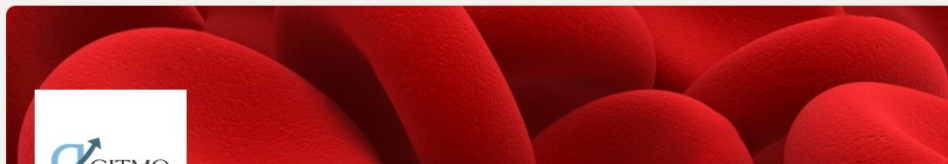

GITMO

Gruppo Italiano per il trapianto di midollo osseo, cellule staminali emopoietiche e terapia cellulare

Medici · Bologna, Bologna · 808 follower · 2-10 dipendenti

InReTE



Condividi un pensiero...



InReTE - Infermieri Rete Trapianti midollo ed Ematologia

Follower: 1963 • Seguiti: 23

InReTE - Infermieri Rete Trapianti midollo ed Ematologia

Azienda medica

Dashboard per professionisti

Modifica

Publicizza

InReTE



-  **Avvisi**
-  **Agende ECM**
-  **News GITMO**
-  **Collaborazioni**
-  **Materiale info/educativo**
-  **Studi/Progetti**
-  **Ricordi, foto, testimonianze**
-  **GITMO Twtting**
-  **Nuovi siti divulgativi**
-  **Traguardi**

InReTE - Infermieri Rete Trapianti midollo ed Ematologia
 Preferiti · 19 gennaio ·

La prima tappa 2026 del corso educativo GITMO 1000 Miglia – Reggio Emilia è stata un ritorno potente, fatto di cooperazione, condivisione e identità professionale. U... Altro...

CREDITI ECM
 Il convegno è stato accreditato presso il Ministero della Salute
 • Provider Studio E.R. Congressi SRL - ID 828-65357
 I crediti formativi destinati alla figura di Farmacista (farmacista addetto del laboratorio farmaceutico), farmacista di altro settore, Biologo Tecnico Biomedico di laboratorio Biomedico, Medico Chirurgo (ematologia), Infermiere Pediatrica, Infermiere, Fisioterapista, Psicologo (psicoterapeuta, psicologia).

GITMO 1000 miglia

InReTE - Infermieri Rete Trapianti midollo ed Ematologia
 Pubblicato da Chiara Cannici · 26 Febbraio ·

Si è appena concluso l'evento educativo di Reggio Calabria ✨... Altro...

Convegno Educativo GITMO
LE TERAPIE CELLULARI IN EMATOLOGIA TRA PASSATO, PRESENTE E FUTURO

Con il patrocinio di **ASIRCA**, **ADMO**, **IRCCS**, **Brescia**, **AVIS**

29-29 novembre 2025
 Centro Paolo VI

InReTE - Copertura

Andamento delle visualizzazioni Anno 2025 (GEN-DIC)

Dettaglio delle visualizzazioni ⓘ

Personalizzato: 1 gen - 31 dic ▾

142.725

Visualizzazioni ⓘ

53 ↑ 104%

Visualizzazioni di 3 secondi ⓘ

2 ↑ 100%

Visualizzazioni di 1 minuto ⓘ

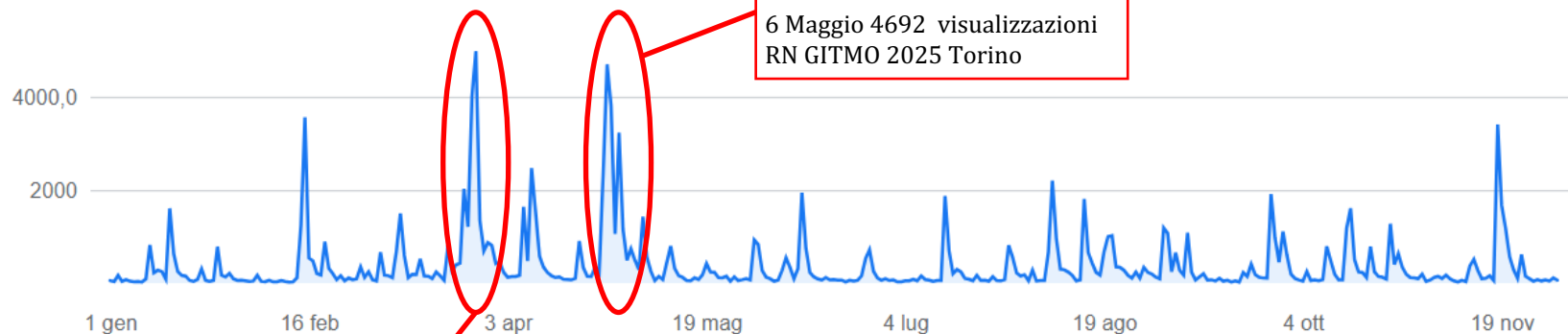
 6 Maggio 4692 visualizzazioni
RN GITMO 2025 Torino

 3 aprile 4980 visualizzazioni
51 ANNUAL MEETING EBMT
FIRENZE

InReTE - Copertura

Interazione: 15.525 ⓘ

+116,0% rispetto ai precedenti 365 giorni



3245

Reazioni ⓘ



342

Commenti ⓘ



191

Condivisioni ⓘ

142.725

Visualizzazioni ⓘ

53 ↑ 104%

Visualizzazioni di 3 secondi ⓘ

2 ↑ 100%

Visualizzazioni di 1 minu ⓘ

Andamento delle interazioni Anno 2025 (GEN-DIC)

Aree di provenienza

Età e genere ⓘ

Dall'inizio

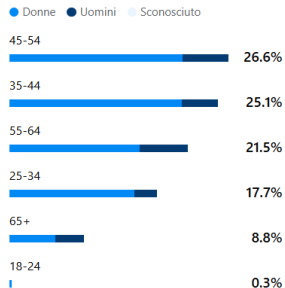

Paese ⓘ

Dall'inizio



Città ⓘ

Dall'inizio

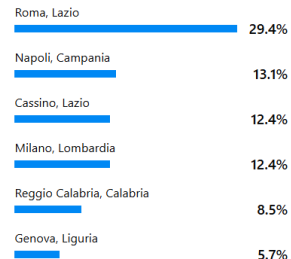

InReTE - Una rete di Persone

Contenuti più popolari



Giovedì 26 febbraio
18:16
5175
Visualizzazioni



Sabato 28 marzo 14:45
792
Visualizzazioni



Sabato 28 marzo 14:44
763
Visualizzazioni



Sabato 28 marzo 15:00
476
Visualizzazioni



Venerdì 17 aprile 20:24
474
Visualizzazioni



Sabato 28 marzo 15:13
393
Visualizzazioni

Evento educativo GITMO Reggio Calabria

Come le persone trovano i tuoi contenuti

Traffico **Origine**

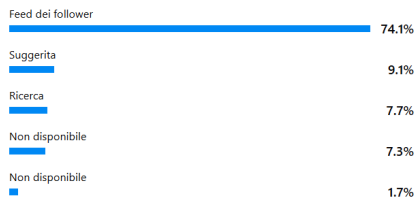

Visualizzazioni per tipo di contenuto

● Follower ● Non follower

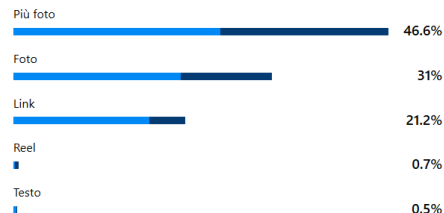

Visualizzazioni per follower e non follower

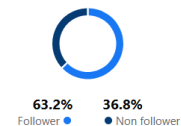

Sito GITMO

[Associazione ▾](#)[Area
Infermieri](#)[Libro GITMO e Report annuali ▾](#)[Handbook
GITMO](#)[News ▾](#)[Formazione ▾](#)[Iscrizioni ▾](#)[SOP Gitmo e
modulistica](#)[Trial office ▾](#)[Opportunità
di lavoro](#)

Gruppo Italiano per il
Trapianto di Midollo Osseo,
cellule staminali
emopoietiche e terapia
cellulare

Scopri →



COMPOSIZIONE CIR

MISSION

REGOLAMENTO

FORMAZIONE ▾

ARCHIVIO

RICERCA ▾

CONTATTI

Commissione Infermieristica Ristretta

SEZIONI COMPLETATE



COMPOSIZIONE CIR

MISSION

REGOLAMENTO

CONTATTI

Commissione Infermieristica Ristretta (CIR)

(contatti: infermieri@gitmo.it)

RESPONSABILE ATTIVITÀ INFERMIERISTICHE

- Valentina De Cecco (Roma) val.dicocco@gmail.com

COORDINATORE

- Stefano Botti (Reggio Emilia) stefano.botti@ausl.re.it

RESPONSABILI ATTIVITÀ RICERCA

- Patrizia Comacchione (Roma)
- Chiara Visentini (Udine)

RESPONSABILI ATTIVITÀ FORMAZIONE

- Federica Olivazzi (Brescia)
- Matteo Stoduto (San Giovanni Rotondo)

RESPONSABILE AREA COMPLICANZE

- Daniela Manzo (Pescara)
- Cabriele Sperti (Tricase)

RESPONSABILE AREA PEDIATRICA

- Simona Calza (Genova)

RESPONSABILE NETWORKING

- Chiara Cannici (Alessandria)

RESPONSABILE AREA AFERESI

- Giulia Ressa (Reggio Calabria)

CONSULENTI ESTERNI

- Area Comitato Etico - EBMT: Simona Calza (Genova)
- Area Review - EBMT: Sarah Liptrott (Bellinzona)
- Area Qualità e Sicurezza: Laura Orlando (Bellinzona)
- Area Ricerca: Oreste Diamanti (Padova)
- Area Infezioni: Gianpaolo Gargiulo (Napoli)

REFERENTE EBMT

- Stefano Botti (Reggio Emilia)

MEMBRI GRUPPO LAVORO

- Ricerca: Alfonso Parisi (Milano)
- Formazione-ricerca: Marianna Leone (Monza)
- Ricerca: Michela Colalelli (Roma)
- Formazione: Jessyca Germanò (Reggio Calabria)
- Networking - EBMT: Giovanni Formiconi (Milano)
- Pediatria: Chiara Polano (Firenze)
- Complicanze: Francesca Palmisano (Alessandria)
- Complicanze: Valentina Zoboli (Pavia)

GITMO Twitting



4 sezioni attive
da aprile 2016

 **IL TRAPIANTO BASATO SULL'EVIDENZA**

 **TRAPIANTO DA DONATORE ALTERNATIVO**

 **COMPLICANZE DEL TRAPIANTO**

 **MEDICINA TRASLAZIONALE**

5° sezione attiva da
aprile 2017

 **IL PUNTO DI VISTA DEGLI INFERMIERI**

6° sessione attiva
dal gennaio 2019

 **DALLA PARTE DEL DONATORE**

7° sessione dal 2021->
ampiata nel 2024

 **TERAPIE CELLULARI E CAR-T→
TERAPIE CELLULARI ,CAR-T e IMMUNOTERAPIA**

La faculty, rappresentata da Valentina De Cecco, Stefano Botti, Chiara Cannici, Michele Malagola, Roberto Crocchiolo e Nicola Mordina ringrazia quanti hanno collaborato gratuitamente alle recensioni (di solito volontariamente ma talvolta anche sotto minaccia!).

Un caro ringraziamento a Francesca Patriarca per aver avuto l'intuizione e aver guidato questa iniziativa fino allo scorso anno.



GITMO Twitting



Home Progetto Sezioni Faculty



GITMOtwitting

Il commento critico alla più recente letteratura scientifica in ambito di trapianto di cellule staminali emopoietiche e terapie cellulari, CAR-T e immunoterapia

Terapie cellulari, CAR-T e immunoterapia
Dalla parte del donatore
Trapianto basato sull'evidenza
Complicanze del trapianto
Il punto di vista degli infermieri

in ambito di trapianto di cellule

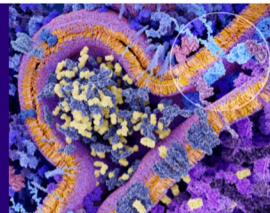

ULTIME NOTIZIE PUBBLICATE

Osservare il Sonno dei Piccoli Pazienti: Prospettive degli Infermieri sui TCSE e Disturbi Circadiani. Consigli e Riflessioni

Il punto di vista degli infermieri

A cura di

Simona Calza, Responsabile Area Dipartimentale Dipartimento di Emato-Oncologia; Marco Deiana, CPSE TCSE; Evelina Olcese, Infermiera pediatrica TCSE - IRCCS Istituto Gaslini, Genova - CIC 274

SEGUICI SU...

Vuoi ricevere le notifiche degli ultimi aggiornamenti di GITMOtwitting?

Segui @GitmoTwitting



TERAPIE CELLULARI



Mantenimento degli standard di pubblicazione (1/mese)



Aumento della visibilità della pagina GITMO Twitting



Miglioramento del coinvolgimento della rete GITMO



Coinvolgimento dei professionisti under 30 e della CIR

Timetable GITMO Twitting 2025

Mese	Pubblicazione	Autore/i	Titolo
Maggio 2025	21.05.2025	Liptrott	Sostegno ai caregiver familiari di pazienti sottoposti al TCSE
Giugno 2025	16.06.2025	Cioce	Microbioma e cancro: Alleati Invisibili
Luglio 2025	31.07.2025	Cannici e Ferretti	Nutrizione, forza e motivazione: il punto di vista del logopedista
Agosto 2025	22.08.2025	Orlando	CAR-T e Advanced Practice Nursing: dalla gestione clinica all'empowerment del paziente
Settembre 2025	23.09.2025	Parisi	Dal timore alla scelta consapevole, un video educativo per pazienti sottoposti a terapia CAR-T, risultati di uno studio pilota randomizzato
Ottobre 2025	15.10.2025	Cannici	GVHD: non basta curare, bisogna prendersi cura
Novembre 2025	21.11.2025	Olivazzi	È il viaggio della tua vita: uno studio qualitativo sulla consapevolezza e la comprensione dei sopravvissuti al trapianto di midollo
Dicembre 2025	18.12.2025	De Cecco	Ricovero precoce in Terapia intensiva per i piccoli pazienti sottoposti a terapie cellulari, una chance in più?

Timetable GITMO Twitting 2026

Mese	Pubblicazione	Autore/i	Titolo
Gennaio 2026	27.01.2026	Sperti e Lannocca	Vivere dopo le CAR-T: il lato invisibile della medicina avanzata.
Febbraio 2026	20.02.2026	Colalelli	Hello darkness, my old friend I've come to talk with you again": the sound of silence può essere sostituito dalla musica anche per un paziente sottoposto al trapianto di cellule staminali?
Marzo 2026	20.03.2026	Leone	Come i sopravvissuti al trapianto di cellule staminali ematopoietiche vivono sessualità e fertilità: uno studio fenomenologico
Aprile 2026	27.04.2026	Polano	Trattamento dell'anemia falciforme oltreoceano: terapia genica e ruolo infermieristico in primo piano. Possiamo prendere spunto?
Maggio 2026			Work in progress...
Giugno 2026			Work in Progress...

Topics - 2019/2026

ARGOMENTI	N
CURE PALLIATIVE	3
INFEZIONI	1
AREA PEDIATRICA	4
VOD	1
MUCOSITE	4
SUPPORTO NUTRIZIONALE	6
CAR-T	6
NUOVI SCORES	1
QUALITÀ DELLA VITA	5
SESSUALITÀ	1

ARGOMENTI	N
GVHD	9
ASPETTI PSICOLOGICI	6
AREA ORGANIZZATIVA/GESTIONE DEL RISCHIO	3
COVID-19	4
ATTIVITÀ FISICA	4
AFERESI	2
CAREGIVERS/GESTIONE PZ POST RICOVERO	8
E-HEALTH/SUPPORTO TECNOLOGICO	4
GESTIONE DEL DOLORE	2
EFFETTI COLLATERALI	2

GITMO Twitting – riepilogo accessi

	Visitatori diversi	Numero di visite	Pagine
2018	5.375 Media mensile: 448	7.883 (1.46 visite/visitatore)	38.301 (4.85 Pagine/Visita)
2019	10.092 Media mensile: 841	14.572 (1.44 visite/visitatore)	63.049 (4.32 Pagine/Visita)
2020	15.695 Media mensile: 1308	29.224 (1.86 visite/visitatore)	109.193 (3.73 Pagine/Visita)
2021	14.907 Media mensile: 1242	21.701 (1.45 visite/visitatore)	104.453 (4.81 Pagine/Visita)
2022	14.450 Media mensile: 1205	22.695 (1.57 visite/visitatore)	94.896 (4.18 Pagine/Visita)
2023	18.056 Media mensile: 1504	26.121 (1.44 visite/visitatore)	98.712 (3.77 Pagine/Visita)
2024	24.618 Media mensile: 2051	42.972 (1.74 visite/visitatore)	148.375 (3.45 Pagine/Visita)
2025	37.778 Media mensile: 3148	68.315 (1.8 visite/visitatore)	269.067 (3.45 Pagine/Visita)

+274,34%

+368,82%

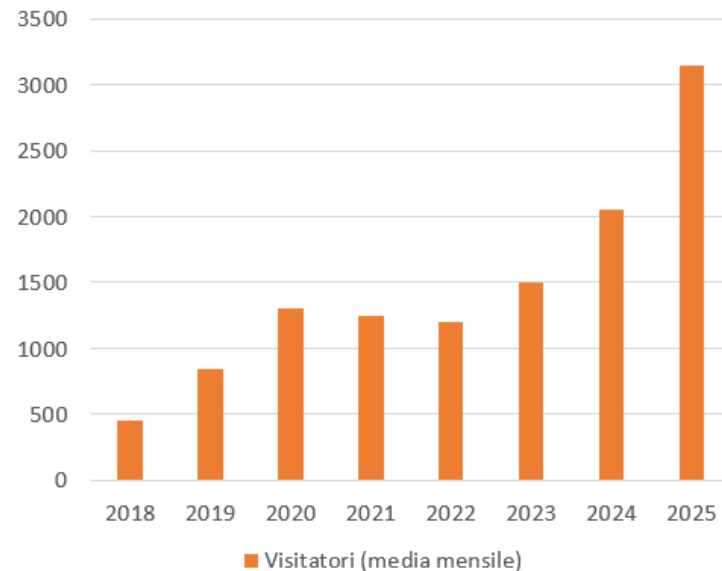

GITMO Twitting – Work in Progress...

Collaborazione con AIEOP



Collaborazione con EBMT



Apertura ad altre sigle e associazioni scientifiche



